



SITES NATURA 2000 "ESTUAIRE DE LA LOIRE EXTERNE"

Diagnostic écologique : densité d'observation des grands dauphins et marsouins (modélisation)

Éditée le :

01/2017

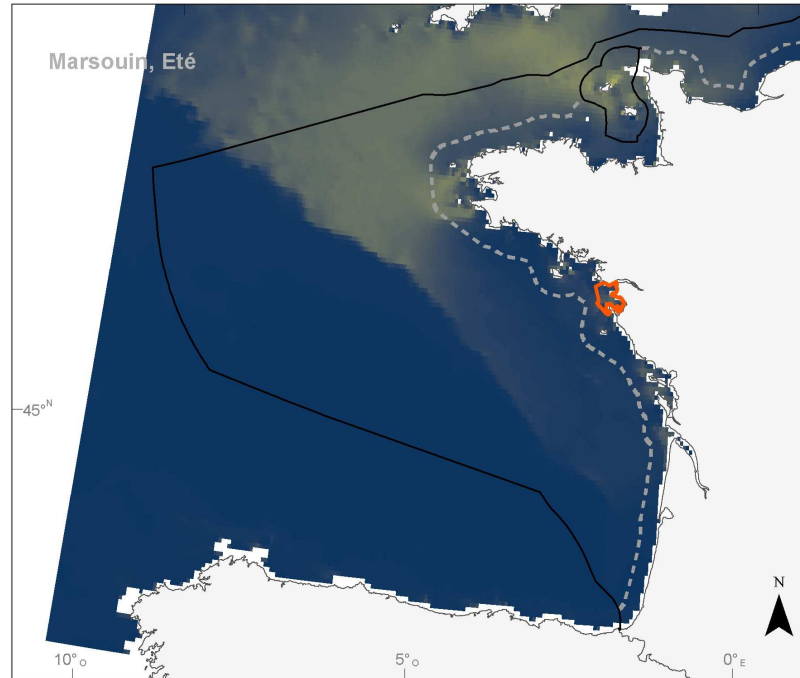
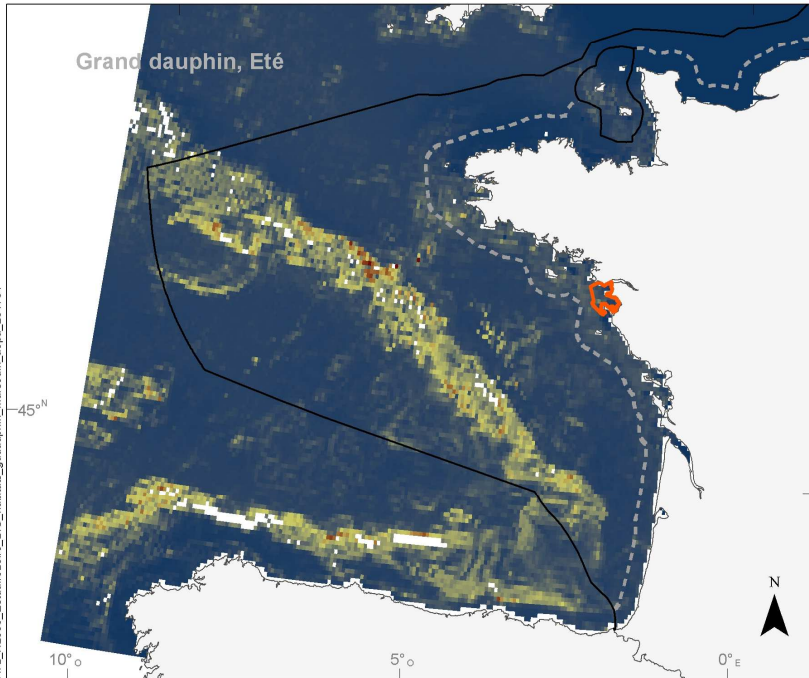
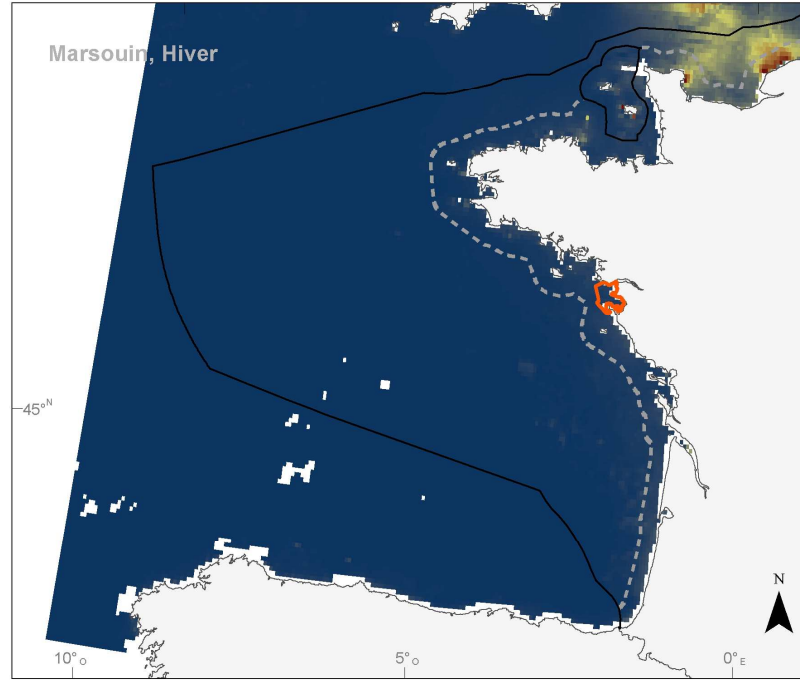
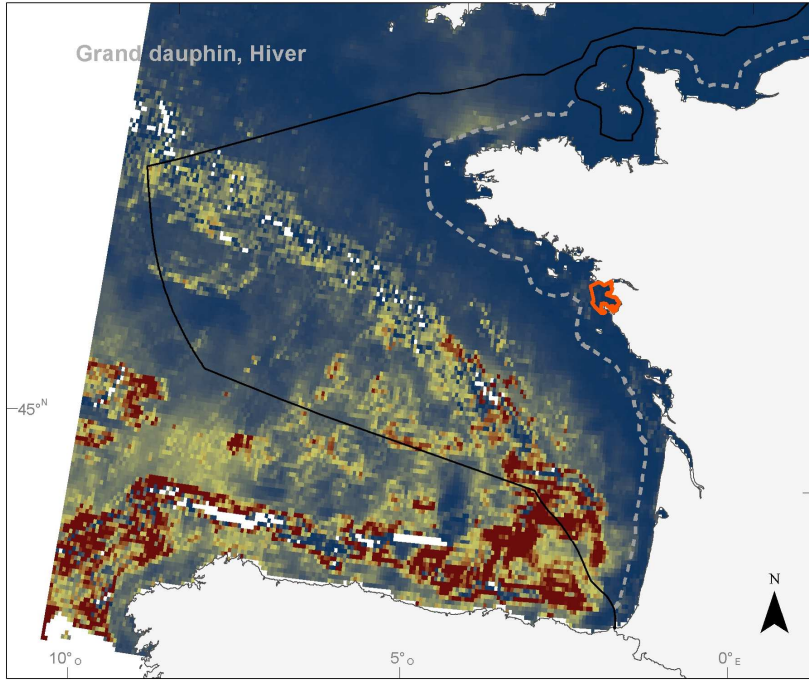

 Sites Natura 2000 "estuaire de la Loire externe"

Directive Oiseaux - ZPS (FR5212014)
Directive Habitats-Faune-Flore - ZSC (FR5202011 et FR5202012)

Densité d'observation à partir des données d'habitats préférés lors des campagnes SAMM du programme PACOMM (individus/km²)

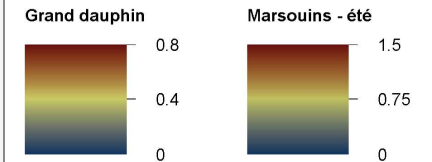

Délimitation maritime

 Limite de la mer territoriale (12 milles marins)

DOCUMENT DE TRAVAIL

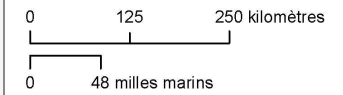

Sources des données :
- Natura 2000 en mer : AAMP, 11/2016
- Densité d'observation : observatoire PELAGIS (programme PACOMM)
- Limite des pays : FAO
- Délimitation maritime : AAMP, 07/2008 d'après SHOM*/IGN
* : ne pas utiliser pour la navigation

Système de coordonnées: RGF 1993 Lambert 93
Projection: Lambert Conformal Conic
Datum: RGF 1993