





SITES NATURA 2000 "ESTUAIRE DE LA LOIRE EXTERNE"

Diagnostic socio-économique : zones de production conchylicole

Éditée le :

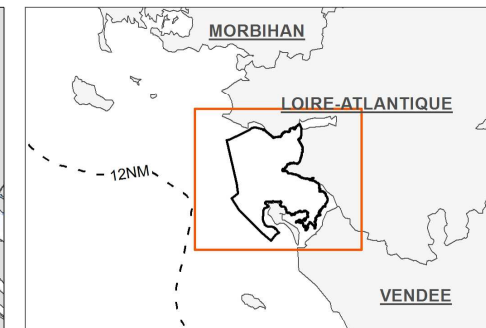
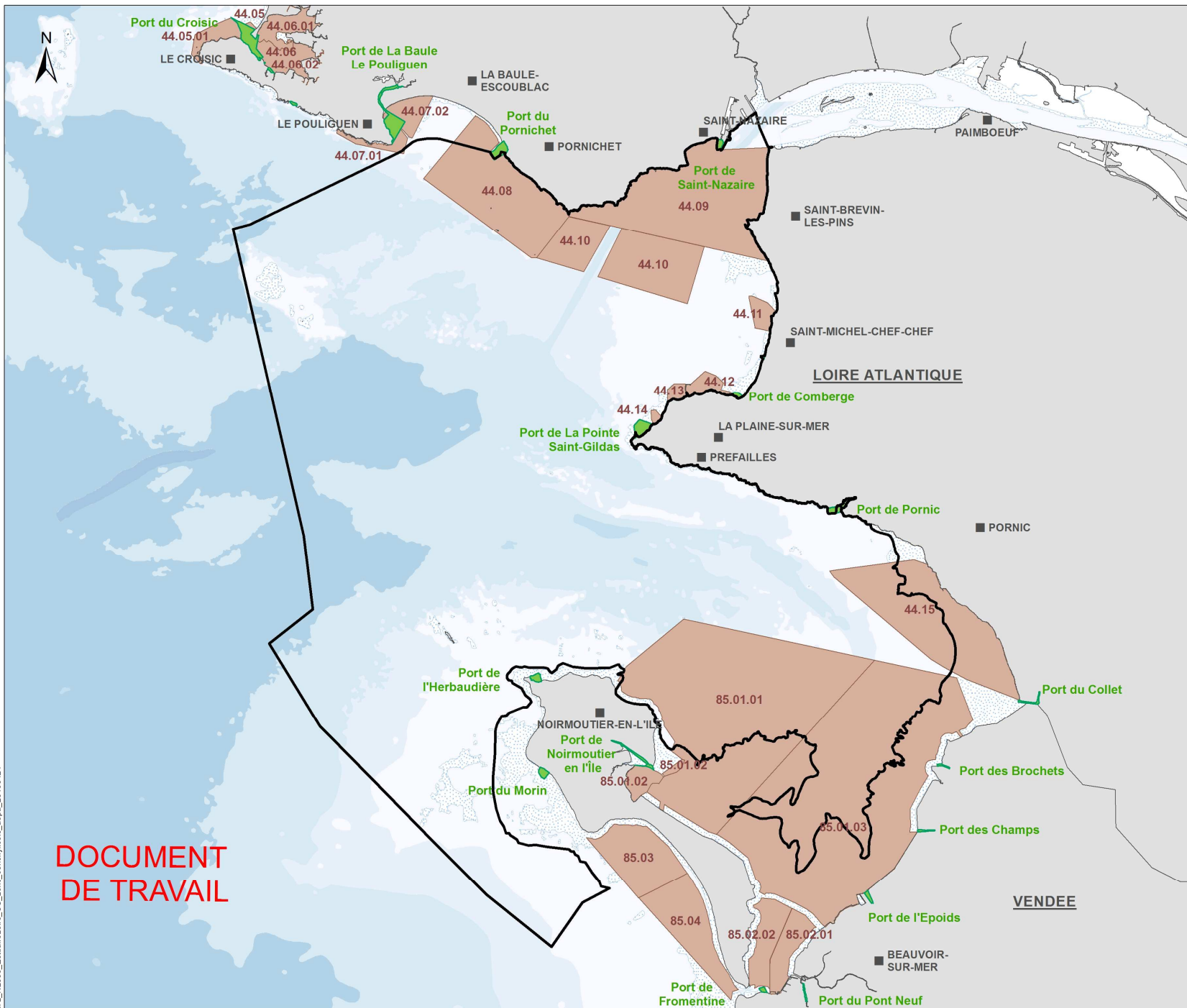
04/2019



-  Sites Natura 20000 "estuaire de la Loire externe"
- Directive Oiseaux - ZPS (FR5212014)
- Directive Habitats-Faune-Flore - ZSC (FR5202011 et FR5202012)
-  Zone professionnelle de production de coquillages vivants faisant l'objet d'un classement sanitaire

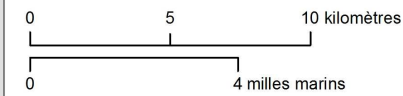

Sources des données :

- Réseau Natura 2000 en mer : AFB, 01/2019
- Zones conchylicole : Office International de l'Eau, 04/2019
- Trait de côte Histolitt version 2 : IGN/SHOM*
- Départements : GEOFLA®, IGN
- Communes : BD TOPO®, IGN
- Bathymétrie : multisources IFREMER/SHOM*

* : ne pas utiliser pour la navigation

Système de coordonnées: RGF 1993 Lambert 93
 Projection: Lambert Conformal Conic
 Datum: RGF 1993

DOCUMENT DE TRAVAIL

ATL_N2000_EstuaireLoire_US_zone_conchylicole_a3pa_20190424